



GRAMADO EXISTENTE
ÁREA = 650,92M²

TABELAS/LEGENDAS

	ALAMBRANDO EXISTENTE
	TELA DE NYLON FIO 5MM À INSTALAR - FORNECIDO PELO MUNICÍPIO

NOTAS



PREFEITURA MUNICIPAL DE ENTRE FOLHAS
Praça da Matriz nº69 | CEP 35324-000 - Entre Folhas/MG | Fone: (33) 3324-6162
e-mail: entrefolhas@gmail.com

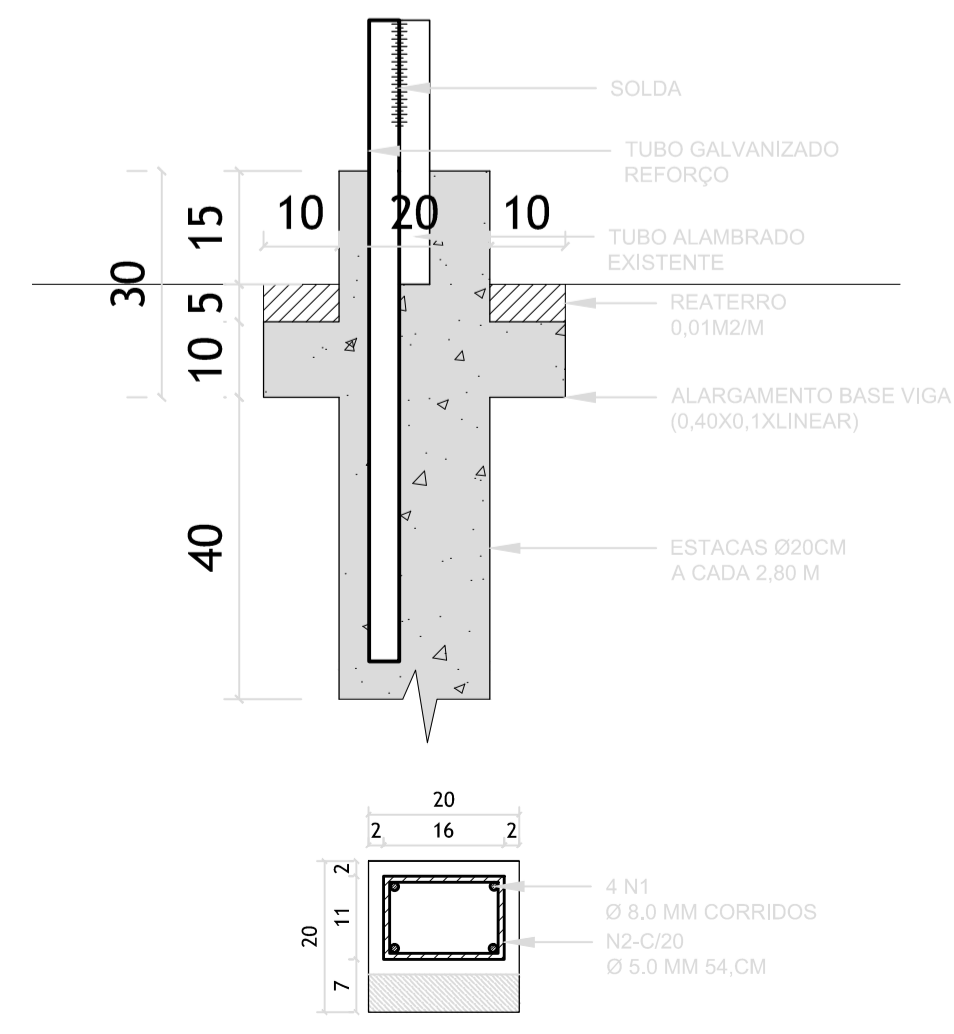
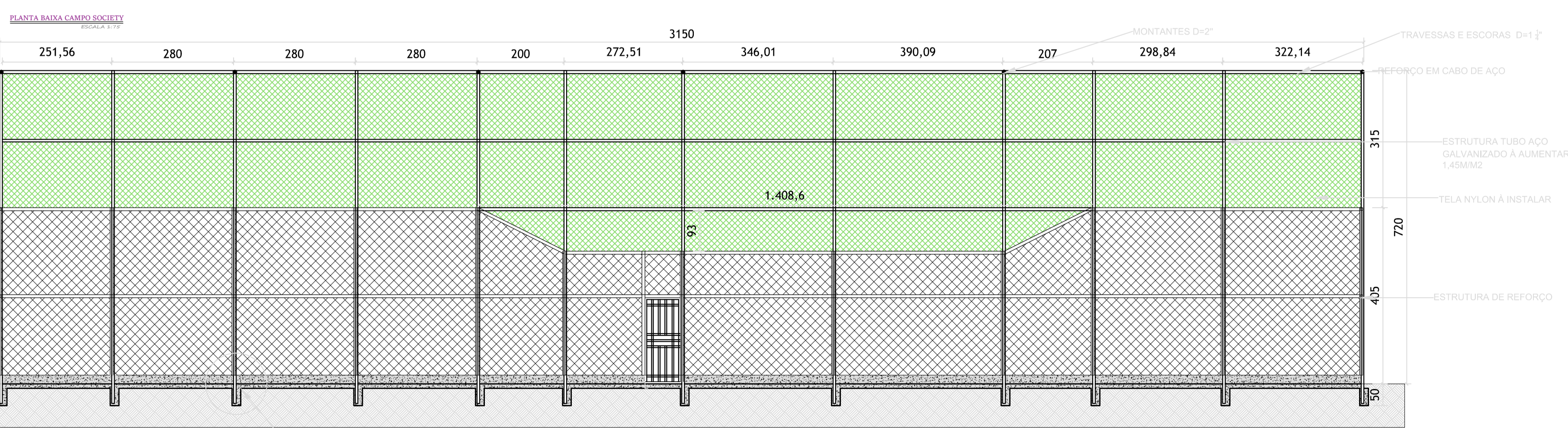

reservado para carimbo aprovação

Projeto
PROJETO EXECUTIVO

Objeto: REFORMA E COBERTURA DAS INSTALAÇÕES ESPORTIVAS	Unidade Territorial: CENTRO	Escala: Indicadas
Local: CENTRO POLIESPORTIVO DEP. MAURO LOPES RUA: AMÉLIA DE FREITAS - SN BARRIO: CENTRO ENTRE FOLHAS - MINAS GERAIS CEP: 35.324-000 COORDENADAS: 19° 37'42,45" S 48° 13'48,2" W	Lote: -	Aprovação: / /
	Quadra: -	RT.: -

PREFEITURA MUNICIPAL DE ENTRE FOLHAS CNPJ: 46.329.624/0001-82 Representante Legal: ALCIDES SOARES DOS SANTOS	CAMILA M. FRANCO SALES Engenheira Civil CREA: 203.724/D Resp. Técnico
Conteúdo: PLANTA LOCALIZAÇÃO PLANTA BAIXA CORTE AA DETALHAMENTO	Data: 01/01/2024 Folha: CONST. 03.03